# Nová Waltrovka

1+kk | 1.NP | Užitná plocha bytu 30,8 m²

## Byt F3.101

| | | |
|---|---|---|
| 01 | Vstupní chodba | 5,2 m² |
| 02 | Obývací pokoj + kk | 12,7 m² |
| 03 | Spací kout | 8,3 m² |
| 04 | Koupelna | 4,6 m² |
| | **Užitná plocha bytu** | **30,8 m²** |
| | Podlahová plocha bytu | 32,7 m² |
| 05 | Terasa | 5,8 m² |
| 06 | Předzahrádka | 22,4 m² |

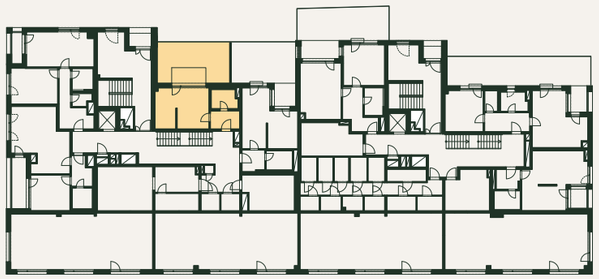

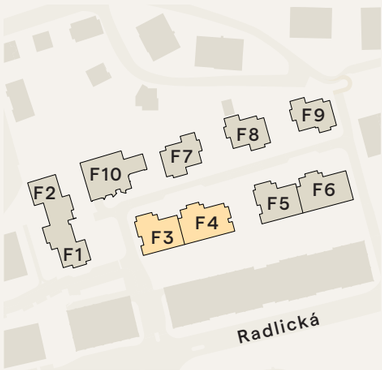


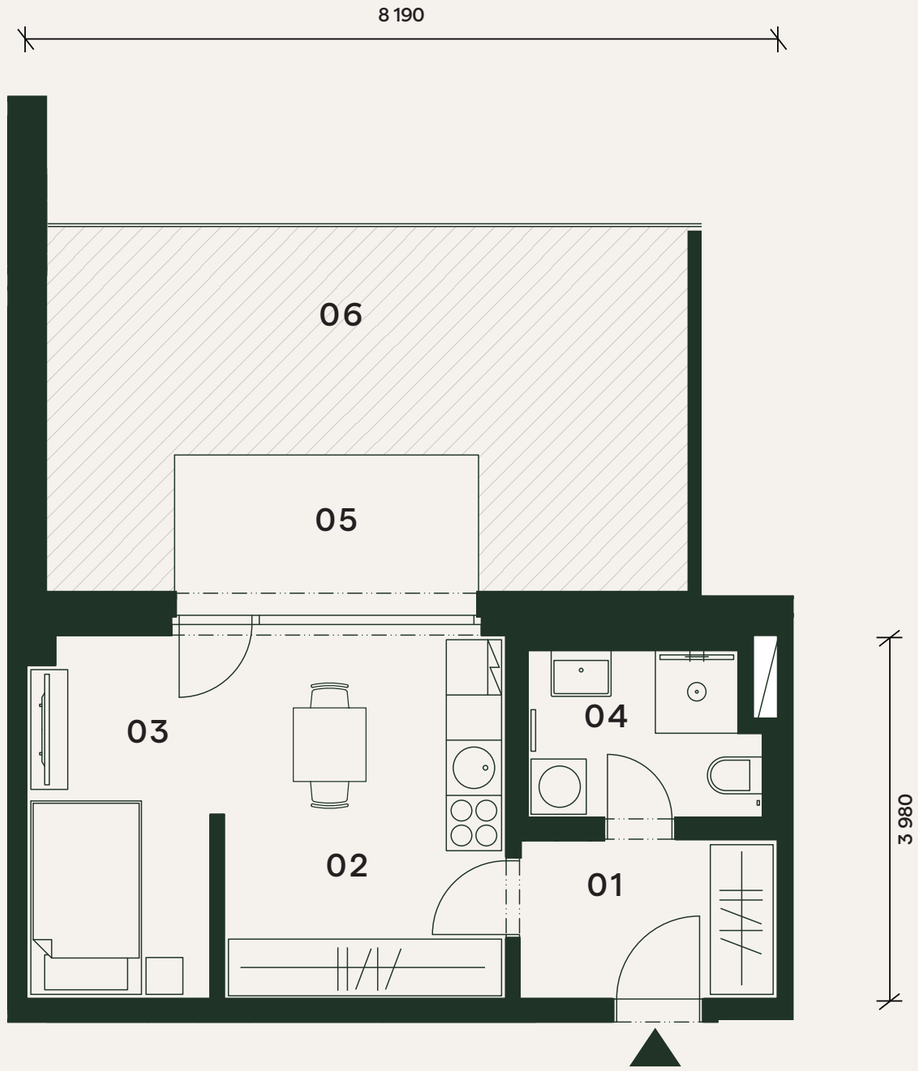


Orientační hrubý rozměr kótovaný v mm (kótováno na zdivo bez omítky).

S

Poznámka: Plochy jednotlivých místností jsou pouze orientační. Vyobrazené zařízení v půdorysu (nábytek, kuchyňská linka, elektrické spotřebiče, atd.) není součástí dodávky. Rozsah dodávky, specifikace konstrukcí, povrchové úpravy a vybavení jsou specifikovány ve standardním provedení, které je přílohou Smlouvy o budoucí kupní smlouvě. Developer si vyhrazuje právo na drobné změny.


+420 800 555 995
novawaltrovka@pentarealestate.com
novawaltrovka.cz


PENTA REAL ESTATE