Nová Waltrovka

2+kk | 2.NP | Užitná plocha bytu 54,5 m²

Byt F4.205

01	Chodba	4,9 m²
02	Obývací pokoj + kk	28,2 m²
03	Pokoj	15,8 m²
04	Koupelna	5,5 m²
	Užitná plocha bytu	**54,5 m²**
	Podlahová plocha bytu	56,6 m²
05	Lodžie	7,4 m²

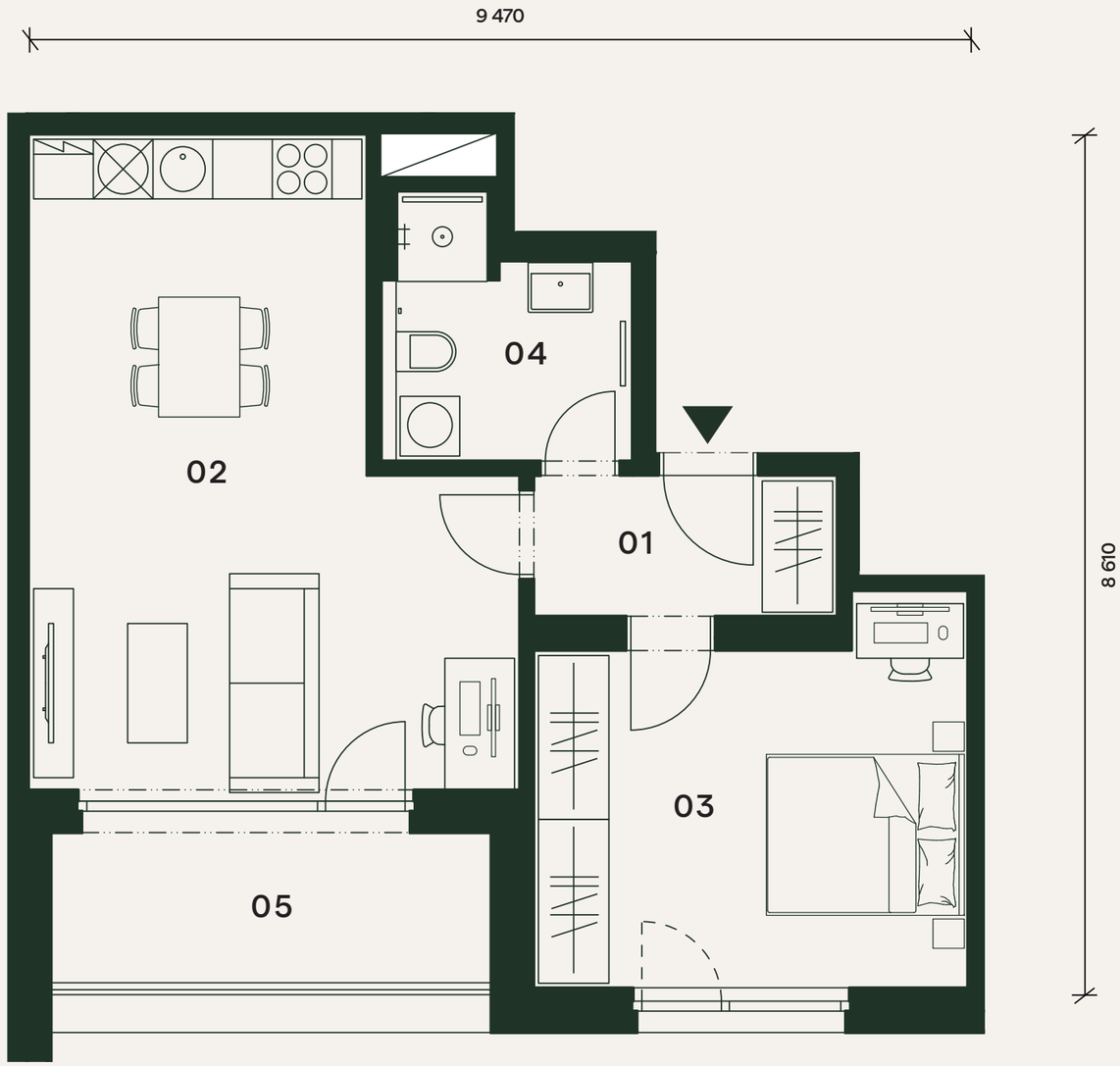

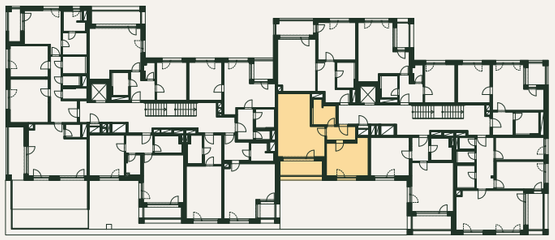

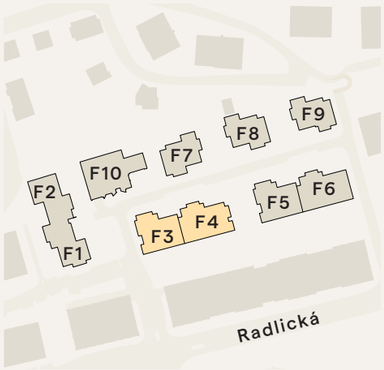

Orientační hrubý rozměr kótovaný v mm (kótováno na zdivo bez omítky).

S

Poznámka: Plochy jednotlivých místností jsou pouze orientační. Vyobrazené zařízení v půdorysu (nábytek, kuchyňská linka, elektrické spotřebiče, atd.) není součástí dodávky. Rozsah dodávky, specifikace konstrukcí, povrchové úpravy a vybavení jsou specifikovány ve standardním provedení, které je přílohou Smlouvy o budoucí kupní smlouvě. Developer si vyhrazuje právo na drobné změny.

+420 800 555 995
novawaltrovka@pentarealestate.com
novawaltrovka.cz

PENTA REAL ESTATE