Nová Waltrovka

3+kk | 4.NP | Užitná plocha bytu 76,7 m²

Byt F4.403

01	Chodba	10,9 m²
02	Obývací pokoj + kk	30,0 m²
03	Pokoj	14,8 m²
04	Pokoj	12,1 m²
05	Koupelna	4,5 m²
06	WC	2,4 m²
07	Komora	2,0 m²
	Užitná plocha bytu	**76,7 m²**
	Podlahová plocha bytu	80,2 m²
08	Lodžie	8,2 m²

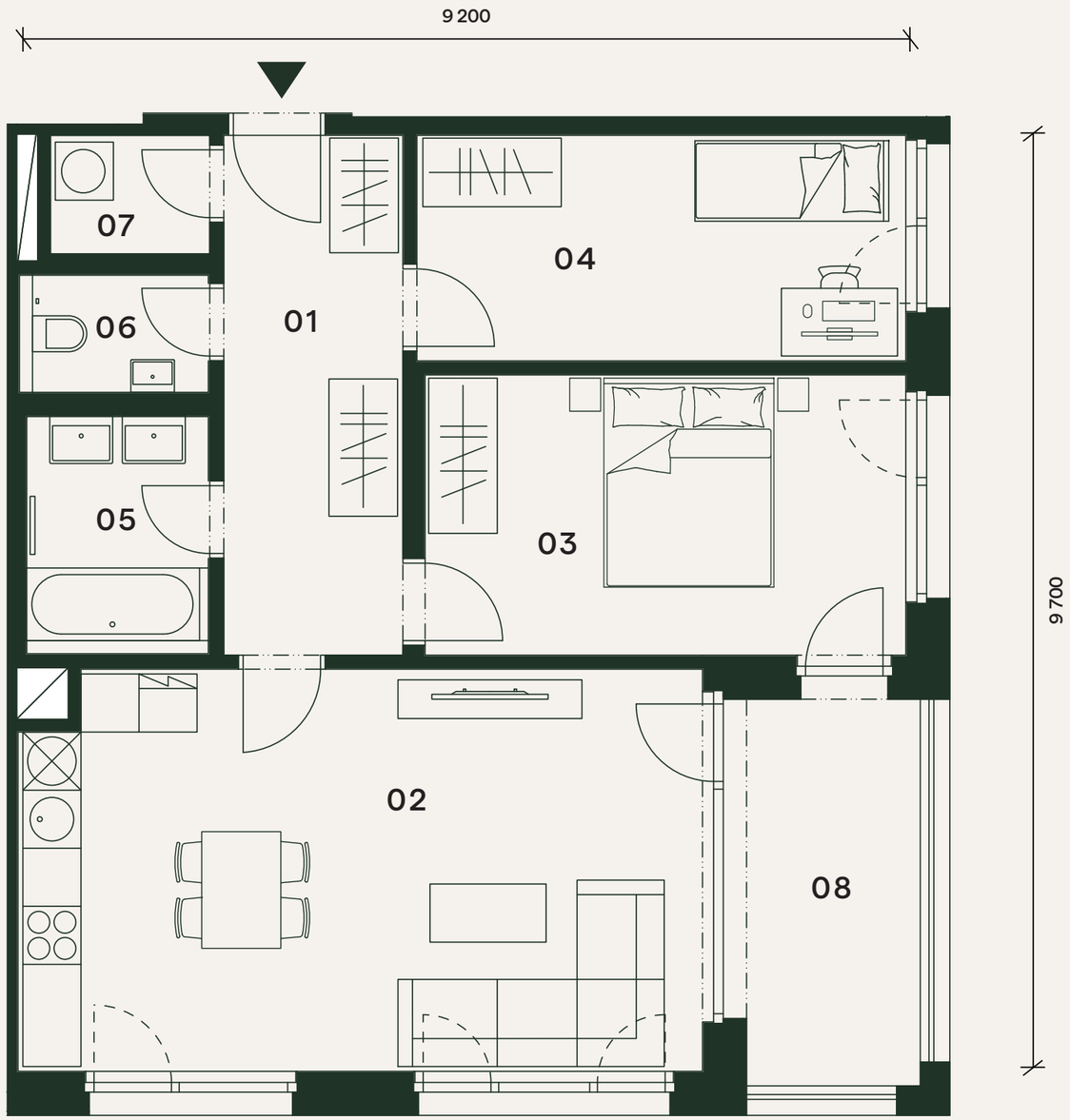

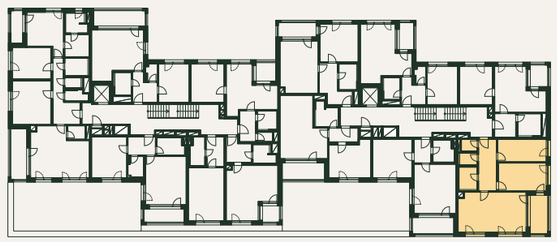

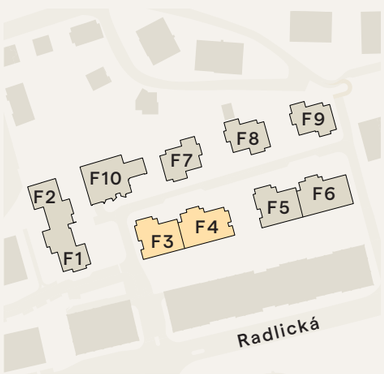

Orientační hrubý rozměr kótovaný v mm (kótováno na zdivo bez omítky).

S

novawaltrovka.cz
novawaltrovka@pentarealestate.com
+420 800 555 995

Poznámka: Plochy jednotlivých místností jsou pouze orientační. Vyobrazené zařízení v půdorysu (nábytek, kuchyňská linka, elektrické spotřebiče, atd.) není součástí dodávky. Rozsah dodávky, specifikace konstrukcí, povrchové úpravy a vybavení jsou specifikovány ve standardním provedení, které je přílohou Smlouvy o budoucí kupní smlouvě. Developer si vyhrazuje právo na drobné změny.

PENTA REAL ESTATE