Nová Waltrovka

2+kk | 5.NP | Užitná plocha bytu 54,3 m²

Byt F4.505

01	Chodba	4,9 m²
02	Obývací pokoj + kk	27,6 m²
03	Pokoj	15,9 m²
04	Koupelna	5,9 m²
	Užitná plocha bytu	**54,3 m²**
	Podlahová plocha bytu	56,7 m²
05	Lodžie	8,5 m²

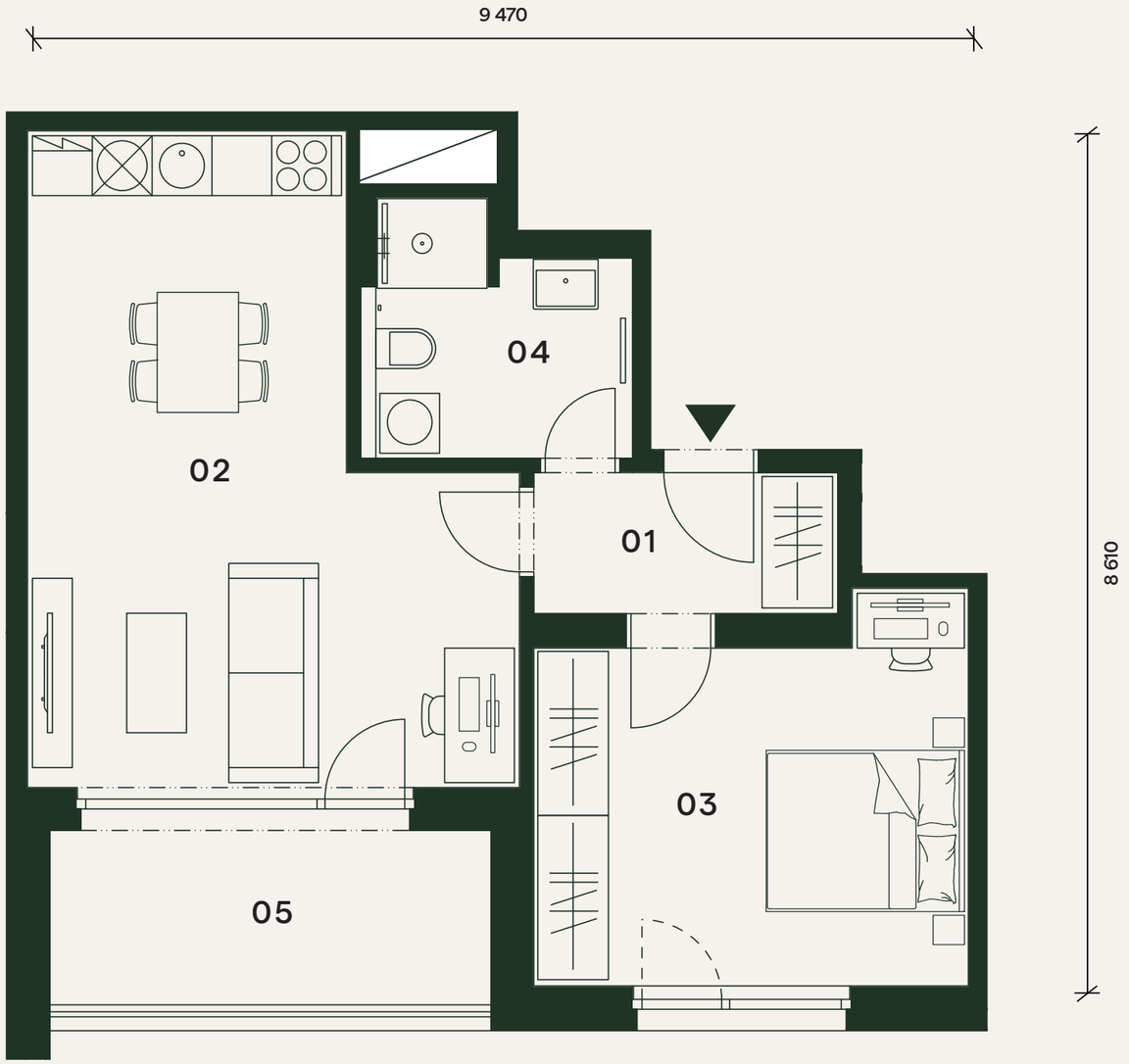

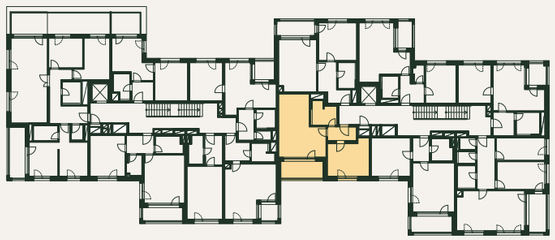

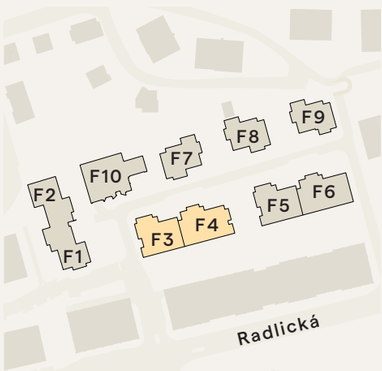

Orientační hrubý rozměr kótovaný v mm (kótováno na zdivo bez omítky).

S

novawaltrovka@pentarealestate.com
novawaltrovka.cz
+420 800 555 995

Poznámka: Plochy jednotlivých místností jsou pouze orientační. Vyobrazené zařízení v půdorysu (nábytek, kuchyňská linka, elektrické spotřebiče, atd.) není součástí dodávky. Rozsah dodávky, specifikace konstrukcí, povrchové úpravy a vybavení jsou specifikovány ve standardním provedení, které je přílohou Smlouvy o budoucí kupní smlouvě. Developer si vyhrazuje právo na drobné změny.

PENTA REAL ESTATE