Nová Waltrovka

4+kk | 5.NP | Užitná plocha bytu 108,4 m²

Byt F5.506

01	Chodba	14,3 m²
02	Obývací pokoj + kk	34,7 m²
03	Pokoj	14,2 m²
04	Pokoj	13,4 m²
05	Pokoj	11,3 m²
06	Koupelna	4,4 m²
07	Koupelna	4,1 m²
08	Komora	2,0 m²
09	Šatna	9,9 m²
	Užitná plocha bytu	**108,4 m²**
	Podlahová plocha bytu	115,9 m²
10	Lodžie	9,3 m²
11	Terasa	9,7 m²
12	Pochozí střecha	16,0 m²

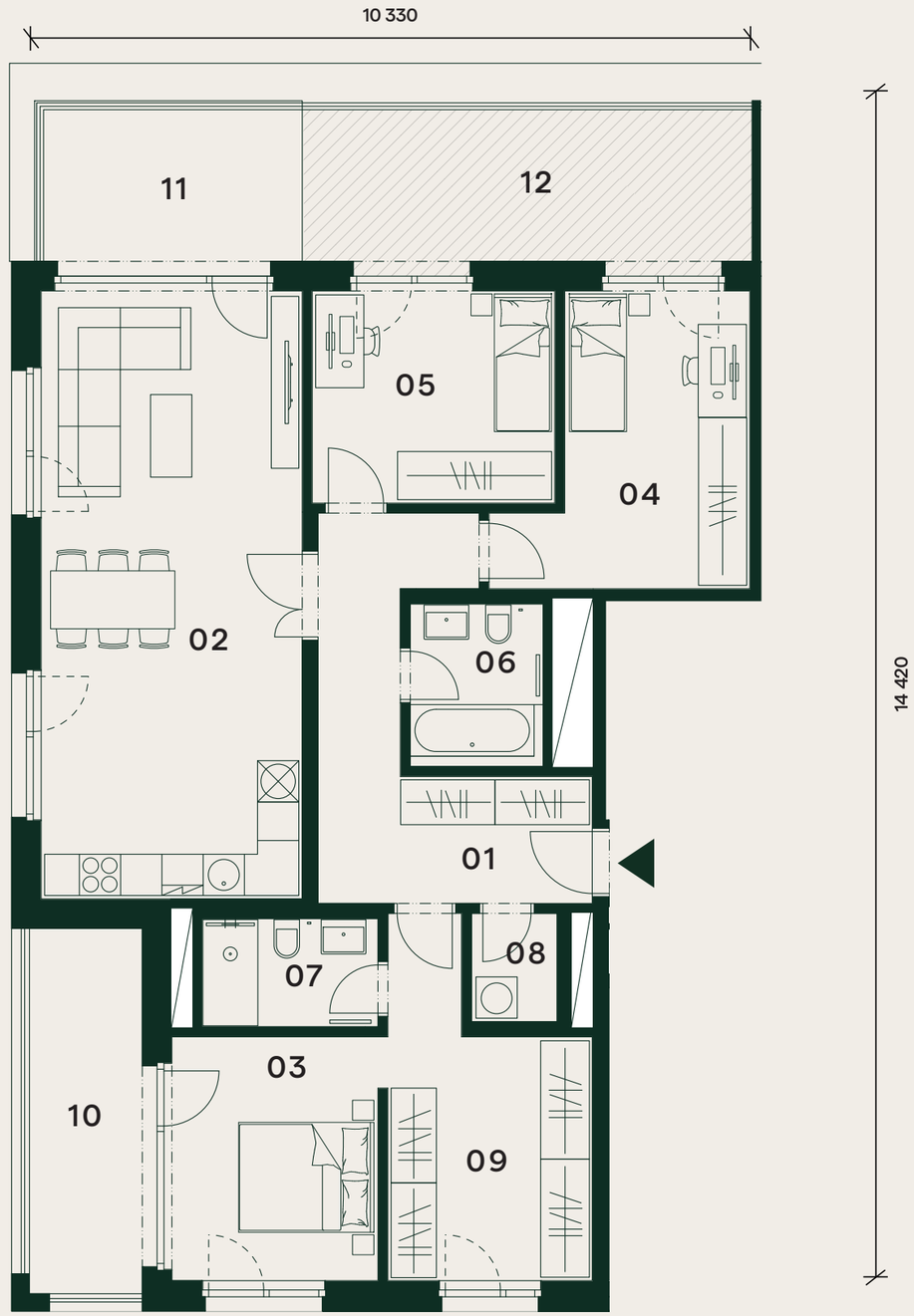

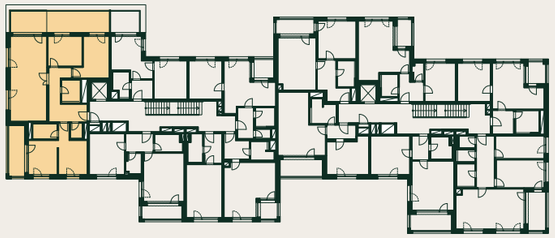

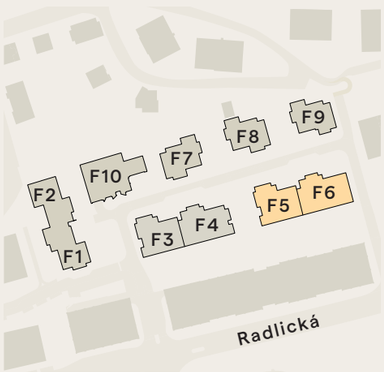

Orientační hrubý rozměr kótovaný v mm (kótováno na zdivo bez omítky).

S

novawaltrovka.cz
novawaltrovka@pentarealestate.com
+420 800 555 995

Poznámka: Plochy jednotlivých místností jsou pouze orientační. Vyobrazené zařízení v půdorysu (nábytek, kuchyňská linka, elektrické spotřebiče, atd.) není součástí dodávky. Rozsah dodávky, specifikace konstrukcí, povrchové úpravy a vybavení jsou specifikovány ve standardním provedení, které je přílohou Smlouvy o budoucí kupní smlouvě. Developer si vyhrazuje právo na drobné změny.

PENTA REAL ESTATE