Nová Waltrovka

2+kk | 4.NP | Užitná plocha bytu 51,3 m²

Byt F6.401

01	Chodba	6,5 m²
02	Obývací pokoj + kk	26,1 m²
03	Pokoj	12,8 m²
04	Koupelna	4,0 m²
05	Komora	1,9 m²
	Užitná plocha bytu	**51,3 m²**
	Podlahová plocha bytu	53,8 m²
06	Lodžie	4,8 m²

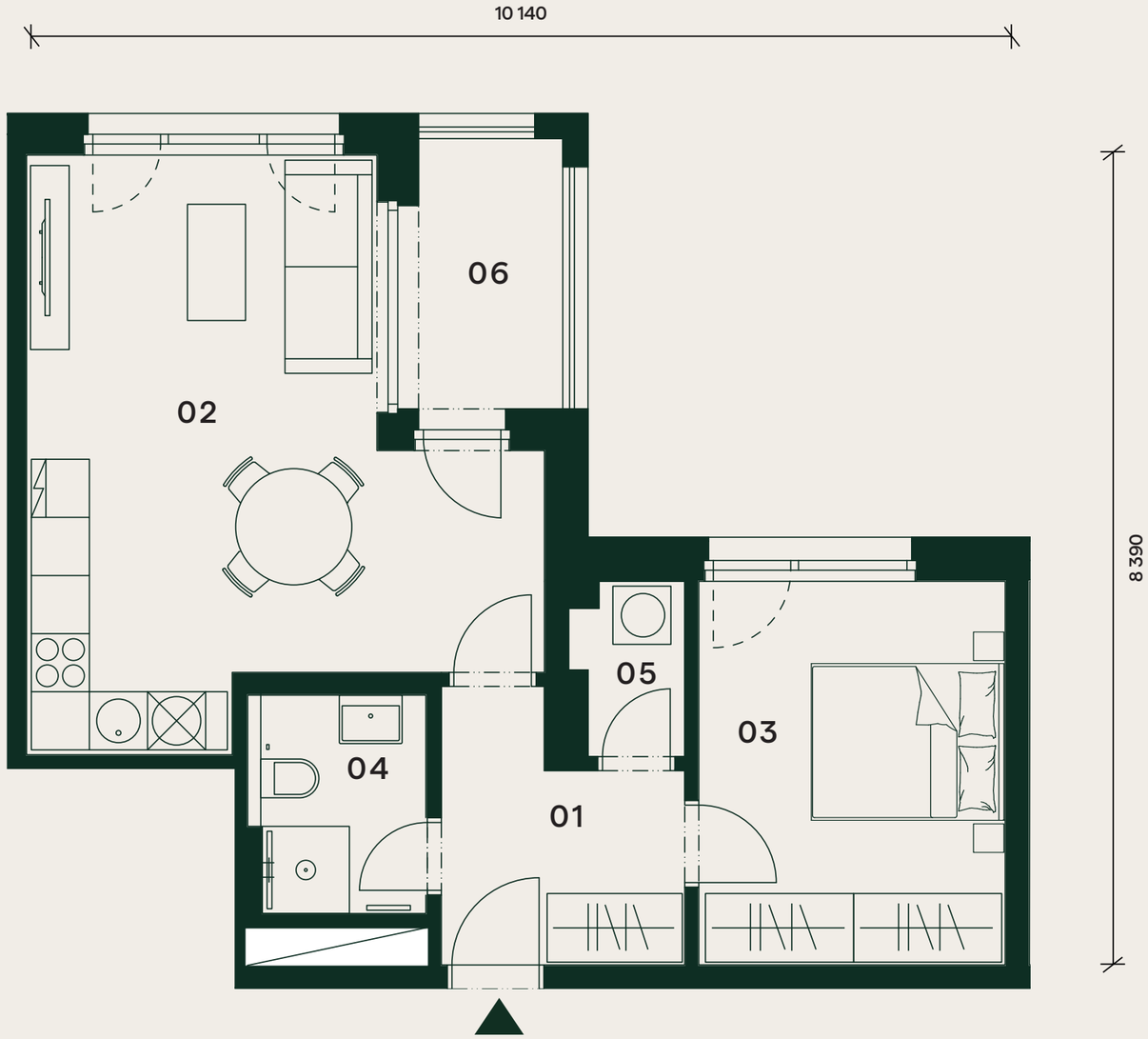

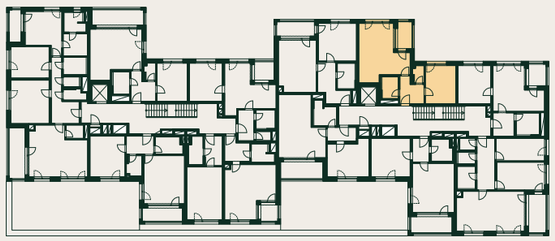

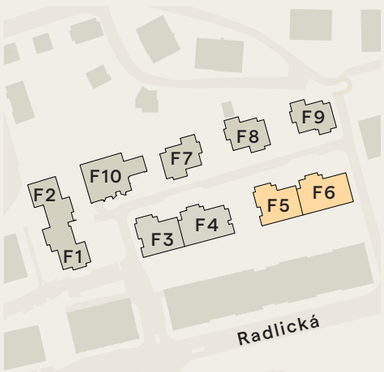

Orientační hrubý rozměr kótovaný v mm (kótováno na zdivo bez omítky).

S

Poznámka: Plochy jednotlivých místností jsou pouze orientační. Vyobrazené zařízení v půdorysu (nábytek, kuchyňská linka, elektrické spotřebiče, atd.) není součástí dodávky. Rozsah dodávky, specifikace konstrukcí, povrchové úpravy a vybavení jsou specifikovány ve standardním provedení, které je přílohou Smlouvy o budoucí kupní smlouvě. Developer si vyhrazuje právo na drobné změny.

+420 800 555 995
novawaltrovka@pentarealestate.com
novawaltrovka.cz

PENTA REAL ESTATE