5+kk | 5.-6.NP | Užitná plocha bytu 233,8 m²

Nová Waltrovka

Byt F9.501

01	Chodba	32,5 m²	14	Schodiště	6,3 m²
02	Obývací pokoj + kk	47,0 m²	15	Koupelna	9,4 m²
03	Pokoj	16,5 m²	16	Koupelna	7,0 m²
04	Pokoj	12,4 m²	17	Komora	3,5 m²
05	Koupelna	4,3 m²	18	Komora	1,3 m²
06	Koupelna	7,2 m²	**Užitná plocha bytu**		**233,8 m²**
07	WC	2,9 m²	Podlahová plocha bytu		265,6 m²
08	Komora	4,3 m²	19	Terasa	14,0 m²
09	Šatna	8,9 m²	20	Terasa	28,9 m²
10	Šatna	8,4 m²	21	Pochozí střecha	40,2 m²
11	Pokoj	29,6 m²	22	Pochozí střecha	67,5 m²
12	Pokoj	23,9 m²	23	Zahradní sklad	2,0 m²
13	Chodba	8,6 m²			

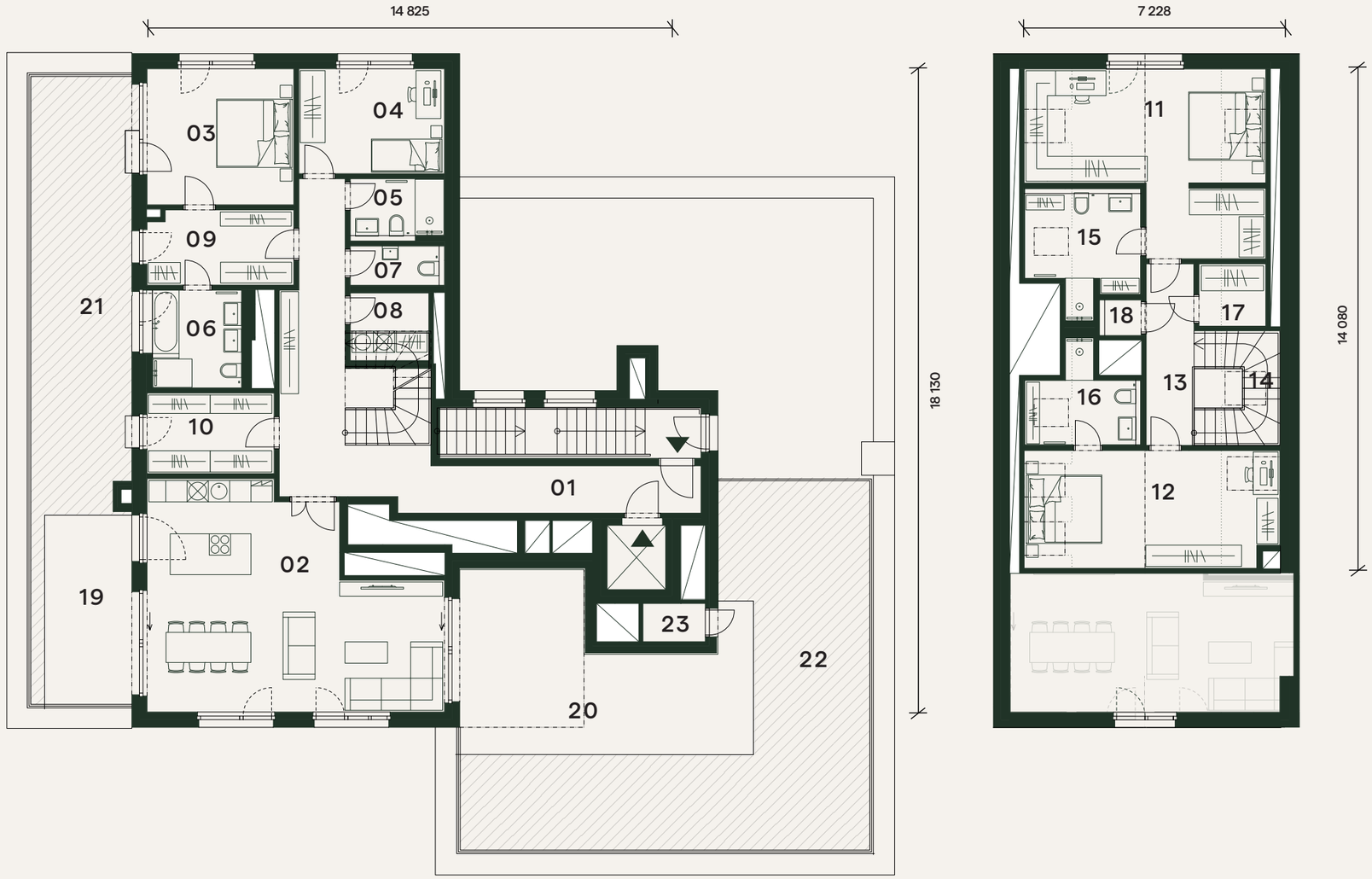

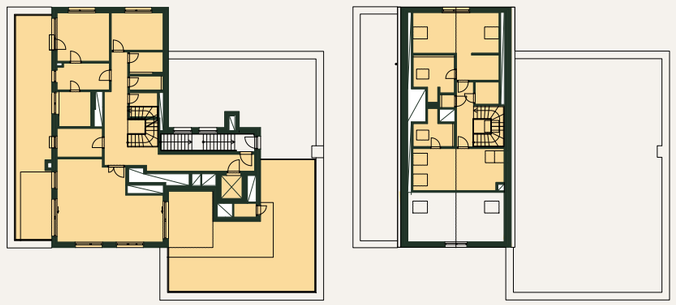

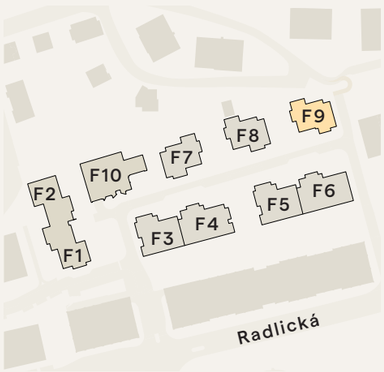

Orientační hrubý rozměr kótovaný v mm (kótováno na zdivo bez omítky).

Hranice světlé výšky 1200 mm

S

Poznámka: Plochy jednotlivých místností jsou pouze orientační. Vyobrazené zařízení v půdorysu (nábytek, kuchyňská linka, elektrické spotřebiče, atd.) není součástí dodávky. Rozsah dodávky, specifikace konstrukcí, povrchové úpravy a vybavení jsou specifikovány ve standardním provedení, které je přílohou Smlouvy o budoucí kupní smlouvě. Developer si vyhrazuje právo na drobné změny.

novawaltrovka.cz
novawaltrovka@pentarealestate.com
+420 800 555 995

PENTA REAL ESTATE